

Neroport

1F solskærm med Zephyr-lameller

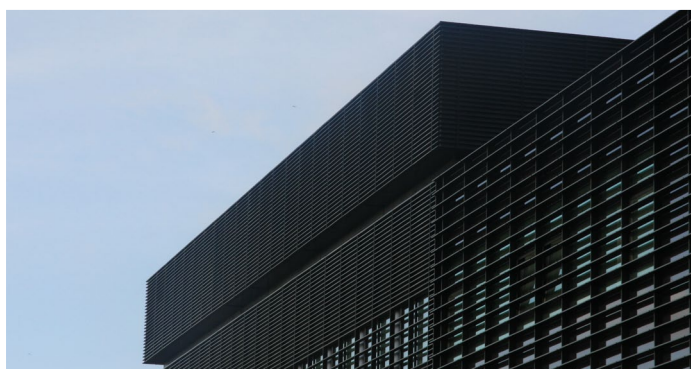
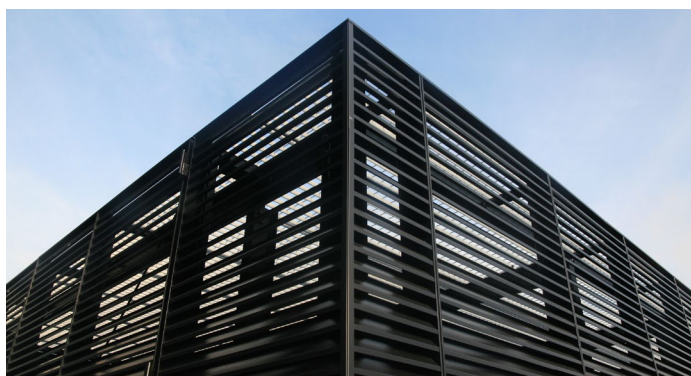

Byggeri: Ny flot tilbygning på ca. 13.000 m² til det højt profilerede Ferring-hus. Neroport er et byggeri, hvor visionær arkitektur og flotte omgivelser forenes med rationel funktionalisme og bæredygtig tankegang. På hvert tårn er der placeret et taghus, som skal falde i et med den øvrige bygning.

Løsning: Ca. 100 stk. lamelskærme med sorteloxerede Zephyr-lameller til afskærmning af taghus på hvert trån.

Adresse: Kaj Fiskers Plads, 2300 København S

Bygherre: Norrporten Ørestad A/S

Arkitekt: Henning Larsen Architects

Entreprenør: Brødrene A. & B. Andersen

Rådgiver: Moe & Brødsgaard

Blendex-sagsnummer: 6530

Færdiggørelse: 2010

1.5 mm aluinddækn.

